

Formación a familias **Kimba**

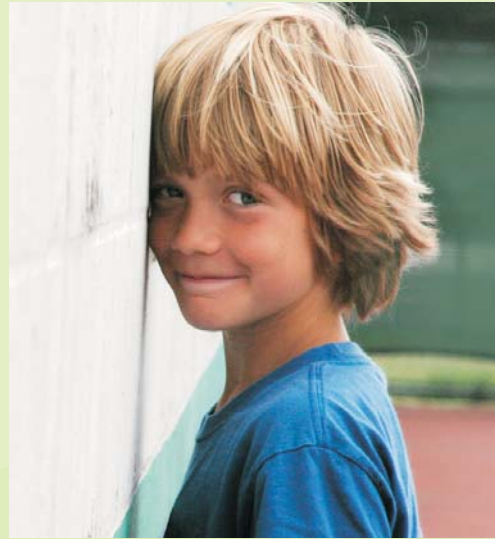

SESIONES DE ORIENTACIÓN

Cada trimestre en Kimba organizamos distintas sesiones de orientación para ofrecer recursos de apoyo a situaciones cotidianas del día a día con vuestros hijos.

CONFERENCIAS

Kimba celebra 3 conferencias durante el curso, de manos de profesionales especializados en educación infantil, dirigidas a vosotros, padres de las Escuelas, y también abiertas al resto de la ciudad.

BLOG

El blog de Kimba, www.educakimba.com, es una herramienta con la que pretendemos daros una formación "a distancia" no sólo a vosotros sino también a todo el que pueda estar interesado en los temas que tratamos. Dentro de su sección "Kimba te ayuda" tratamos de solventar dudas y ayudaros en las situaciones del día a día con vuestros hijos.

FICHA DE INSCRIPCIÓN ESCUELA DE PADRES

DATOS DEL PADRE

Nombre _____
Apellidos _____
Teléfono _____
E-mail _____
Dirección _____
Código Postal _____ Población _____
No de hijos y edades _____

DATOS DE LA MADRE

Nombre _____
Apellidos _____
Teléfono _____
E-mail _____
Dirección _____
Código Postal _____ Provincia _____

De acuerdo con lo establecido en la Ley Orgánica 5/1999 (LOE), los datos de carácter personal comunicados mediante el presente cuestionario serán incorporados a los ficheros de datos personales siendo su responsable las Escuelas Infantiles Kimba. Avda. Naciones Unidas C.P. 01015 Vitoria-Gasteiz (Álava). Los datos facilitados serán utilizados para atender sus solicitudes de información así como para informar de nuevas actividades. En caso de no estar conforme con el tratamiento o cesión de sus datos, puede dirigirse a las Escuelas Infantiles Kimba, donde podrá ejercitar sus derechos de acceso, rectificación, cancelación y oposición.

Entregar la inscripción en cualquiera de los centros de Escuelas Infantiles Kimba.

ESCUELA DE PADRES

La Escuela de Padres es una herramienta más con la que Kimba cuenta para contribuir a la mejora educativa de vuestros hijos. A través de ella, con la ayuda de profesionales de la educación y con el intercambio de experiencias con otras familias, podéis encontrar soluciones y un apoyo más individualizado y personal, para tratar las necesidades de vuestros niños.

Objetivos

1. Conseguir una mayor implicación de los padres en la educación de los hijos.
2. Conocer mejor a los hijos y mejorar la relación familiar.
3. Ayudar a los padres a desarrollar distintos procedimientos educativos y aplicarlos en sus hijos.
4. Fomentar y profundizar la comunicación familiar.
5. Enriquecerse con los logros de otras familias.

Metodología

- **Trabajo con materiales educativos** durante el trimestre, sobre la temática del programa de la Escuela para la puesta en marcha de planes de acción individuales para cada niño.
- **Una reunión mensual** de hora y media de duración acompañados por otros padres donde se aclaran las dudas que surjan del trabajo realizado individualmente y se tratan nuevos contenidos.
- **Asesoramiento individualizado** una vez al trimestre.
- **Asesoramiento continuado.**

Temática

- Educar hoy: padres motivados, conciliación familiar, abuelos, comunicación familiar, televisión como medio educativo.
- Educar conociendo a nuestros hijos de 0 a 6 años: comportamiento y situaciones cotidianas (celos, sueños, rabietas...), enseñar a jugar y a transmitir valores.
- Educar en positivo: hábitos, autonomía, autoridad, límites, castigo.
- Educar su personalidad: enseñar a pensar, aprender a través del juego y los cuentos, buenos modales, paciencia, responsabilidad, sentimientos y malos hábitos.

Sesiones

- Lugar: Oficinas Kimba (Zabalgana)
- Día: Lunes (1 sesión grupal al mes y 1 sesión individual al trimestre)
- Hora: 18.30 a 20.00.
- Tarifa: 40 € / mes (El pago se hará de forma trimestral)
- Sesiones dirigidas tanto a padres de alumnos de Kimba como a padres con niños en otros centros.
- Mínimo necesario cinco familias para que se pueda formar grupo.



Kimba San Martín · 945 200 700 · sanmartin@escuelaskimba.com

Kimba Zabalgana · 945 357 037 · zabalgana@escuelaskimba.com

Kimba Salburua · 945 06 80 80 · salburua@escuelaskimba.com

www.escuelaskimba.com